

# De Reider

vun der Noumer Gemeng

N° 1 / 2024

# Sommaire

- S. 3      Gemeng
- S. 21      Syndikater, Kommissiounen,  
Veräiner a Leit
- S. 37      Schoul, Maison relais a  
Crèche
- S. 49      Agenda



Informationsblatt vun der  
Gemeng Noumer N° 1/2024

**Editeur:**  
De Schäfferot vun der Noumer  
Gemeng

**Redaktioun:**  
Gemeng Noumer

**Gestaltung:**  
Carine Schilling

**Drock:**  
Autisme Luxembourg asbl  
Papier Circle Offset, besteet zu 100% aus  
recycléiertem Pabeier

**Déi nächst Editioun vum Reider:**  
Enn Juni 2024

# Um Land liewen, vum Land liewen a mam Land liewen



Gewuess, gepflegt, genotzt, gelooss, gebaut oder kultivéiert Landschaft vun der Gemeng Noumer erstreckt sech vun den Eschen laanscht d'Uelzecht, iwver sëllege Stécker, laanscht Bëscher a fréier Zuchstrecken, bis an déi sandeg Fielsformatiounen vun den Noumerleeën.

Do wou, bei der Aalbuerg a beim Champignon, déi éischte mënschlech Spueren ze fanne sinn, wunnen haut eng ronn 1500 Léit.

Déi verschidden Dierfer an Häff, verbonnen duerch Stroossen a Feldweeër, verdeelen sech iwwert dat ganz Gebitt an definéieren eis Gemeng am Häerz vum Land.

Eng Gemeng an där d'Generatiounen beieene kommen.

Eng Gemeng an där d'Handwierk mat der Landschaft an d'gedanklecht Wierke cohabitieren.

Eng Gemeng an där ënnerschiddlech Feierlechkeeten d'Leit zesumme bréngen.

Eng Gemeng an där d'Quetschebeem déi schéinsten a beschte Friichten hunn.

Léif Biergerinnen a Bierger,

Et ass mat gréisster Freed an Éier, dass ech d'Mandat als Schäffen an dëser Gemeng dierf unhuelen. Nodeems eis ons Virgänger eng fondéiert Ausgangspositioun geschaf hunn, gëllt et weider ze evoluéieren. Mee a wéi eng Richtung gi mer? No vir, no hannen, oder bléiwe mer stoen? Sinn et néi Technologien déi eis Liewe prägen wäerten, oder ass et déi archaesch, vernakulär Liewensweis, wéi och d'Reduktioun vum energieetesche Besoin, déi eis d'Zukunft bréngen wäert? Sou schéngt et wéi wann eis Ëmfeld fir eng Wirtschaft vun der Proximitéit an der lokaler Produktioun prädestinéiert wier. Néien Approach soll een eng gewësse Fräiheet loossen, ouni se ze fréi ze erwiergen.

Interventiounen, an alle Formen, op konstruktiv oder sozial, op lokal oder interregional, op ekonomesch oder nohalteg, sinn dohier ëmmer op eng länger Zäit ze denken.

Sou seet ee griichescht Spréchwuert, datt eng Gesellschaft da grouss gëtt wann al Leit Beem setzen, an deenen hirem Schied se ni sëtze wäerten.

*Nicolas Decker*

zweete Schäffen

# Gemeng Noumer

**Telefonzentrale**  
**Standard téléphonique**  
 83 73 18 - 200

**E-Mail Adresse:**  
**Adresse électronique**  
 commune@nommern.lu

**Einwohnermeldeamt**  
**Bureau de la population**  
 population@nommern.lu

**Gemeindesekretariat**  
**Secrétariat communal**  
 Laurent Reiland Tel.: 83 73 18 - 210  
 secretariat@nommern.lu

Sabrina Nothar Tel.: 83 73 18 - 215  
 sabrina.nothar@nommern.lu

Carole Risch Tel.: 83 73 18 - 211  
 carole.risch@nommern.lu

Carine Schilling Tel.: 83 73 18 - 205  
 carine.schilling@nommern.lu

**Gemeindekasse**  
**Recette communale**  
 Nathalie Hallé Tel.: 83 73 18 - 220  
 recette@nommern.lu

**Technischer Dienst**  
**Service technique**  
 Mike Scholtes Tel.: 83 73 18 - 250  
 technique@nommern.lu

Etienne Bayenet Tel.: 83 73 18 - 230  
 etienne.bayenet@nommern.lu

Natascha Kridel Tel.: 83 73 18 - 240  
 natascha.kridel@nommern.lu

Guy Seil Tel.: 83 73 18 - 801  
 guy.seil@nommern.lu

**Schöffenkollegium**  
**Collège des bourgmestre et échevins**  
 Wir bitten Sie, Termine telefonisch  
 beim Gemeindesekretär zu beantragen.  
 Nous vous prions de bien vouloir  
 demander un rendez-vous auprès du  
 secrétaire communal.

**Adresse**  
 31, rue Principale  
 L-7465 Nommern

**Öffnungszeiten**  
**Heures d'ouverture**

lundi (sans rdv)*	8:00 - 11:30	14:00 - 18:00
mardi & jeudi (sur rdv)**	8:00 - 11:30	joignable par tél. telef. erreichbar
mercredi (sans rdv)*	8:00 - 11:30	14:00 - 16:00
vendredi	fermé	fermé

Dienstags und donnerstags sind wir zudem  
 von 14:00 - 16:00 Uhr telefonisch erreichbar.  
 En outre nous sommes joignables par téléphone  
 de 14:00 - 16:00 les mardis et jeudis.  
 Bei einem Todesfall freitags, an Wochenenden  
 und Feiertagen können Sie folgende Nummer  
 anrufen : 83 73 18 - 800  
 En cas d'un décès le vendredi, pendant les  
 weekends et jours fériés vous pouvez appeler le  
 numéro suivant : 83 73 18 - 800

lundi (sans rdv)*	8:00 - 11:30	14:00 - 18:00
mercredi (sans rdv)*	8:00 - 11:30	
jeudi (sur rdv)**	8:00 - 11:30	

lundi (sans rdv)*	8:00 - 11:30	14:00 - 18:00
-------------------	--------------	---------------

ou sur rendez-vous

Während der anderen Bürostunden ist der tech-  
 nische Dienst telefonisch erreichbar.  
 Pendant les autres heures de bureau, le  
 service technique peut être contacté par  
 téléphone.

**Gemeindeförster**  
**Préposé forestier**  
 Gilles Schneider Tel.: 621 202 159  
 gilles.schneider@anf.etat.lu  
 Termine nur auf Anfrage  
 Uniquement sur rendez-vous

\* ohne Termin

\*\* nur nach Terminvereinbarung

# Autorisations de bâtir décembre 2023 - mi-février 2024

Année	No.	Objet de la demande	Lieu	Date autorisation
2024	2	Aménagement des alentours de la ferme et construction de deux silos horizontaux	rue Geischleid L-9184 Schrondweiler	02.02.24
2024	1	Modification de l'autorisation 29-2023 du 23 mai 2023	1A, rue des Chapelles L-7421 Cruchten	26.01.24
2023	72	Construction d'une clôture	45B, rue Principale L-7420 Cruchten	22.12.23
2023	71	Mise en place d'une installation photovoltaïque	5, rue Neuve L-7420 Cruchten	22.12.23
2023	70	Mise en place d'une installation photovoltaïque	10, op Grisel L-7421 Cruchten	22.12.23
2023	69	Transformation et extension d'une maison unifamiliale existante	9, rue de la Montagne L-7420 Cruchten	22.12.23
2023	68	Installation d'une marquise	8, Ale Wee L-7465 Nommern	22.12.23
2023	67	Construction d'un mur de soutènement	22, rue Principale L-7431 Oberglabach	01.12.23
2023	66	Mise en place d'une installation photovoltaïque	25, rue du Knapp L-7465 Nommern	01.12.23
2023	65	Construction d'une maison unifamiliale	23, rue Principale L-9184 Schrondweiler	01.12.23
2023	64	Construction d'une maison unifamiliale	21, rue Principale L-9184 Schrondweiler	01.12.23
2023	63	Construction d'une toiture de terrasse (pergola)	1, Millebaach L-7465 Nommern	01.12.23
2023	62	Construction d'une plateforme (dalle en béton)	20, rue de l'Ecole L-9184 Schrondweiler	01.12.23

## Gemengereglementer

Conformément à l'article 82 de la loi communale modifiée du 13 décembre 1988, les décisions ci-dessous sont portées à la connaissance du public :

### Lotissement de terrains à Cruchten, Rue Neuve

Par délibération du 28 septembre 2023, le conseil communal a approuvé un lotissement de terrains visant la répartition des terrains sis à Cruchten, actuellement inscrits au cadastre de la commune de Nommern, section D de Cruchten, sous les numéros 257/2942 et 257/2949 en 4 lots différents, qui par la suite seront répartis en 2 nouvelles parcelles, tels que ces lots sont prévus sur le projet de morcellement dressé le 28 juillet 2023 par le géomètre officiel Marc Didier de l'Administration du cadastre et de la topographie sous le numéro d'affaire 208777.



## Kommunale Teuerungszulage

Wer eine Beihilfe für teure Lebenshaltungskosten vom Nationalen Solidaritätsfonds erhält, kann diese ebenfalls bei der Gemeindeverwaltung von Nommern beantragen.

Die Anträge sind mithilfe des von der Gemeindeverwaltung zur Verfügung gestellten Formulars einzureichen, das vor Ort erhältlich ist oder von der Website der Gemeinde [www.nommern.lu](http://www.nommern.lu), Rubrik "Formulaires à télécharger", heruntergeladen werden kann. Das Original des ausgefüllten und vom Antragsteller unterzeichneten Formulars muss dann an die Gemeindeverwaltung geschickt oder dort abgegeben werden. Damit der Antrag vollständig ist, muss ihm zwingend das Schreiben des Nationalen Solidaritätsfonds beigelegt werden, mit dem dieser die Gewährung einer Beihilfe für teure Lebenshaltungskosten und die diesbezügliche Berechnung mitgeteilt hat.

Die Anträge müssen, unter Rechtsverlust, spätestens innerhalb von drei Monaten ab dem Tag des Bescheids über die Gewährung der Beihilfe für teure Lebenshaltungskosten durch den Nationalen Solidaritätsfonds bei der Gemeindeverwaltung eingehen.

## Allocation de vie chère communale

Toute personne qui reçoit une allocation de vie chère de la part du Fonds National de Solidarité peut également en faire une demande auprès de l'administration communale de Nommern.

Les demandes sont à présenter au moyen du formulaire mis à disposition par l'administration communale, disponible sur place ou téléchargeable sur le site internet de la commune [www.nommern.lu](http://www.nommern.lu), rubrique « Formulaires à télécharger ». L'original du formulaire complété et signé par le demandeur doit ensuite être envoyé ou déposé à l'administration communale. Afin que la demande soit complète, elle doit obligatoirement être accompagnée du courrier du Fonds National de Solidarité par lequel celui-ci a communiqué l'octroi d'une allocation de vie chère et le calcul y relatif.

Les demandes doivent parvenir à l'administration communale, sous peine de forclusion, au plus tard dans un délai de trois mois à compter du jour de la décision d'octroi du Fonds National de Solidarité concernant l'allocation de vie chère.

# Voto no coração da Europa!

**9 de junho de 2024**  
**Eleições europeias**

**Inscrições na minha comuna ou em**  
**Guichet.lu até 15 de abril às 17 horas**



[jepeuxvoter.lu](https://jepeuxvoter.lu)



LE GOUVERNEMENT  
DU GRAND-DUCHÉ DE LUXEMBOURG  
Ministère de la Famille, des Solidarités,  
du Vivre ensemble et de l'Accueil

Zesùmmë  
liewen

Em colaboração com :



European Parliament  
Liaison Office  
in Luxembourg



Guichet.lu

# Mitteilung anlässlich der Europawahl vom 9. Juni 2024

## Die Wahllokale

Aus informatischen Gründen und um Verzögerungen bei der Stimmenauszählung zu vermeiden, wird die Wahlhandlung ausschließlich in den Wahllokalen in Nommern stattfinden. Es wird somit kein Wahllokal mehr in Kruchten bestehen. Die drei Wahllokale werden sich auf dem Schulcampus befinden.

Falls es Ihnen Probleme bereiten sollte, sich nach Nommern zu begeben, können Sie von Ihrem Recht Gebrauch machen, einen Antrag auf Briefwahl zu stellen.

Für Nutzer des Sondertransportdienstes Adapto, die im Besitz einer Adapto-Karte sind, besteht die Möglichkeit, mit dem Adapto-Service zum Wahllokal zu gelangen. Bitte beachten Sie, dass die verfügbaren Fahrzeugkapazitäten begrenzt sind.

## Briefwahl

In Ausführung der Artikel 330 bis 331 des geänderten Wahlgesetzes vom 18. Februar 2003, kann jeder Wähler anlässlich der Europawahl vom 9. Juni 2024 die Briefwahl beantragen.

Der Antrag kann entweder elektronisch über [myguichet.lu](http://myguichet.lu) oder mit Hilfe eines Formulars, welches ab dem **17. März 2024** bei der Gemeindeverwaltung abgeholt oder über die Internetseite [www.nommern.lu](http://www.nommern.lu), Rubrik „Formulaire à télécharger“ heruntergeladen werden kann, oder per einfachem Brief gestellt werden. Er muss folgende Angaben beinhalten: die Namen, Vornamen, Geburtsdatum und -ort, Wohnort sowie die Adresse, an die das Einberufungsschreiben und der Stimmzettel geschickt werden sollen.

Um rechtsgültig zu sein, muss der Antrag **frühestens am Montag, den 18. März 2024 und spätestens am Dienstag, den 30. April 2024**, wenn der Stimmzettel ins **Ausland** geschickt werden soll, beziehungsweise bis **spätestens am Mittwoch, den 15. Mai 2024**, wenn der Stimmzettel an eine **Adresse in Luxemburg** geschickt werden soll, elektronisch eingereicht oder dem Schöffenkollegium in 31, rue Principale, L-7465 Nommern zugestellt werden.

**EUROPAWAHL**  
**9. Juni 2024**





# Avis concernant les élections européennes du 9 juin 2024

## Les bureaux de vote

Pour des raisons informatiques et dans le souci d'éviter des retards au niveau du dépouillement, les opérations électorales auront lieu exclusivement dans les bureaux électoraux à Nommern. Il n'y aura donc plus de local de vote à Cruchten. Les trois bureaux de vote nécessaires se situeront sur le campus scolaire.

Si vous rencontrez des problèmes pour vous rendre à Nommern, nous vous proposons de faire usage de votre droit de demander de voter par correspondance.

Pour les usagers du service de transport spécifique Adapto, détenteurs d'une carte Adapto, il existe la possibilité de se rendre au bureau de vote avec le service Adapto. A noter que les capacités de véhicules disponibles sont limitées.

## Vote par correspondance

En application des articles 330 à 331 de la loi électorale modifiée du 18 février 2003, tout électeur peut demander de voter par correspondance lors des élections européennes du 9 juin 2024.

La demande est faite soit par voie de dépôt électronique via [myguichet.lu](http://myguichet.lu), soit sur un formulaire pré-imprimé disponible à partir du **17 mars 2024** à l'administration communale ou téléchargeable sur le site [www.nommern.lu](http://www.nommern.lu), rubrique « Formulaires à télécharger », soit sur papier libre. Elle doit indiquer les noms, prénoms, date et lieu de naissance et domicile de l'électeur, ainsi que l'adresse à laquelle doit être envoyée la lettre de convocation et le bulletin de vote.

La demande doit être déposée ou parvenir au collège des bourgmestre et échevins, 31, rue Principale, L-7465 Nommern, sous peine de déchéance, **au plus tôt lundi, le 18 mars 2024 et au plus tard mardi, le 30 avril 2024** si le bulletin doit être envoyé à une **adresse à l'étranger**, respectivement **au plus tard mercredi, le 15 mai 2024** si le bulletin de vote doit être envoyé à une **adresse au Luxembourg**.

**ÉLECTIONS EUROPÉENNES**

**9 JUIN 2024**



## État civil

7 naissances en 2023

3 filles

4 garçons



7 mariages et 8 déclarations de partenariats en 2023



9 habitants décédés en 2023



# Gratis schwamme fir eis Kanner um Europacamping Nommerlayen



Fir déi kierperlech Aktivitéit vun de Kanner aus eiser Gemeng ze ënnerstëtzen huet de viregte Schäfferot, mam Accord vum Gemengerot, 2022 en Ofkommes mat de Responsabele vum Europacamping Nommerlayen getraff an en Deal fir eis Männerjäreg ausgeschafft.

Och dëst Joer, ënner deem neie Schäfferot, kënnen eis Kanner ënner 18 Joer, déi an eiser Gemeng liewen, nees gratis op de Camping schwamme goen. Dobäi gëtt een Deel vun de Käschte vum Camping gedroen an een Deel vun der Gemeng.

Wann de Camping komplett beluecht ass, ass d'Entrée an d'Schwämm just fir Campingsgäschter méiglech. Dofir muss een onbedéngt ier ee seng Visitt an der Schwämm plangt op de Site <https://www.nommerlayen-ec.lu/de/schwimmbaeder.html> kucke goen oder uruffen op der Nummer 87 80 78. Wann d'Schwämm fir Leit vu baussen zou ass, gëllt et natierlech dëst ze respektéieren.

Fir dat dësse Projet och an Zukunft nach kann esou weider lafen, gëllt et sech un e puer Konditiounen ze halen:

- All Kand muss all Kéier seng gültig Carte d'identité virweise fir gratis eran ze kommen.
- Richteg Schwammgezei ass Pflicht!
- Aus hygieenesche Grënn sinn normalt Gezei a Sportsgezei an der Schwämm net erlaabt, genau sou wéi Ënnerwäsch ënner de Schwammsaachen.



# fixit!

FLÉCKEN . LÉINEN . NOTZEN

## Repair - ReUse - Share

### Adressen & Tipps:

[meco.lu/fixit](https://meco.lu/fixit) & [oekozenner.lu/fixit](https://oekozenner.lu/fixit)



**mouvement  
écologique**



**oekozenner  
pafendall**



Mat der Ënnerstëtzung vum:



LE GOUVERNEMENT  
DU GRAND-DUCHÉ DE LUXEMBOURG  
Ministère de l'Environnement, du Climat  
et de la Biodiversité

Find us on



# Spuert och Dir Ressourcen!

Serie vum Mouvement Ecologique an dem Oekozenner Pafendall

Secondhand-  
Miwwel

sinn eng super  
Alternativ!



## fixit!

FLÉCKEN . LÉINEN . NOTZEN

Firwat vill Sue fir nei Miwwelen ausginn, wann ee mat Secondhand, gläichzäiteg de Portmonnie an d'Ëmwelt schoune kann? Bei Miwwele gëllt dat selwecht wéi bei villen anere Wueren: laang notzen ass nohalteg!

Elleng an Däitschland ginn ongeféier 7,1 Mio Tonne Miwwele pro Joer entsuergt. Vun deene Miwwele kéinten der vill nach weider genotzt ginn.

Gitt och Dir Miwwelen eng zweet Chance - beim Weiderginn a selwer Kafen! Um Site vun der Aktioun fannt Dir eng Lëscht mat Second-Hand-Miwwelgeschäfte an nach ganz vill aner Tipps ronderëm „Repair, ReUse, Share“. **Kuckt eran!**

[meco.lu/fixit](https://meco.lu/fixit) & [oekozenner.pafendall.lu/fixit](https://oekozenner.pafendall.lu/fixit)



**mouvement  
écologique**



**oekozenner  
pafendall**

Mat der Ënnerstëtzung vum:



LE GOUVERNEMENT  
DU GRAND-DUCHÉ DE LUXEMBOURG  
Ministère de l'Environnement, du Climat  
et de la Biodiversité

Find us on



# Sammelplatz für Grünschnitt (Gras-, Hecken- und Baumschnitt)

Der kommunale Sammelplatz für Grünschnitt in **Nommern, 2, rue Principale**, auf dem Betriebsanwesen „Petry“ ist ganzjährig, **jeweils mittwochs von 17.00 bis 19.00 Uhr und samstags von 14.00 bis 17.00 Uhr (außer an Feiertagen)**, oder nach Absprache mit dem Betreiber (Paul Petry - 691 264 991 oder Gilles Petry - 621 461 582), geöffnet.

Der genannte Sammelplatz befindet sich auf der gleichen Straßenseite wie der landwirtschaftliche Betrieb „Petry“, so wie dies auf dem beigefügten Lageplan angegeben ist.

Nachfolgende **Nutzungsbedingungen** sind zu beachten:

- die Nutzung des Sammelplatzes ist den Privathaushalten aus der Gemeinde Nommern vorbehalten
- es wird nur Grünschnitt aus Gärten und Parkanlagen angenommen
- lediglich Äste und Zweige von Sträuchern, Hecken und Bäumen sind zulässig - Wurzeln werden nicht angenommen
- der Durchmesser der Äste darf 10 cm nicht überschreiten und deren Länge ist auf 2 Meter begrenzt
- der genannte Grünschnitt muss lose entsorgt werden (die Verpackungen, Schnüre oder Drähte, welche zum Transport dienen, müssen entfernt werden)
- sind nicht zugelassen: Küchenabfälle, Boden und Schlamm, Mist

**Bitte beachten Sie, dass es 3 verschiedene Sammelhaufen gibt:**

- Grasschnitt
- Äste, Zweige ohne Blätter
- Zweige mit Blättern, Blätter, Schnittblumen und andere Pflanzenabfälle

Der Grasschnitt muss vom Baum- und Heckenschnitt sowie von Blättern, Schnittblumen und anderen Pflanzenabfällen getrennt sein!

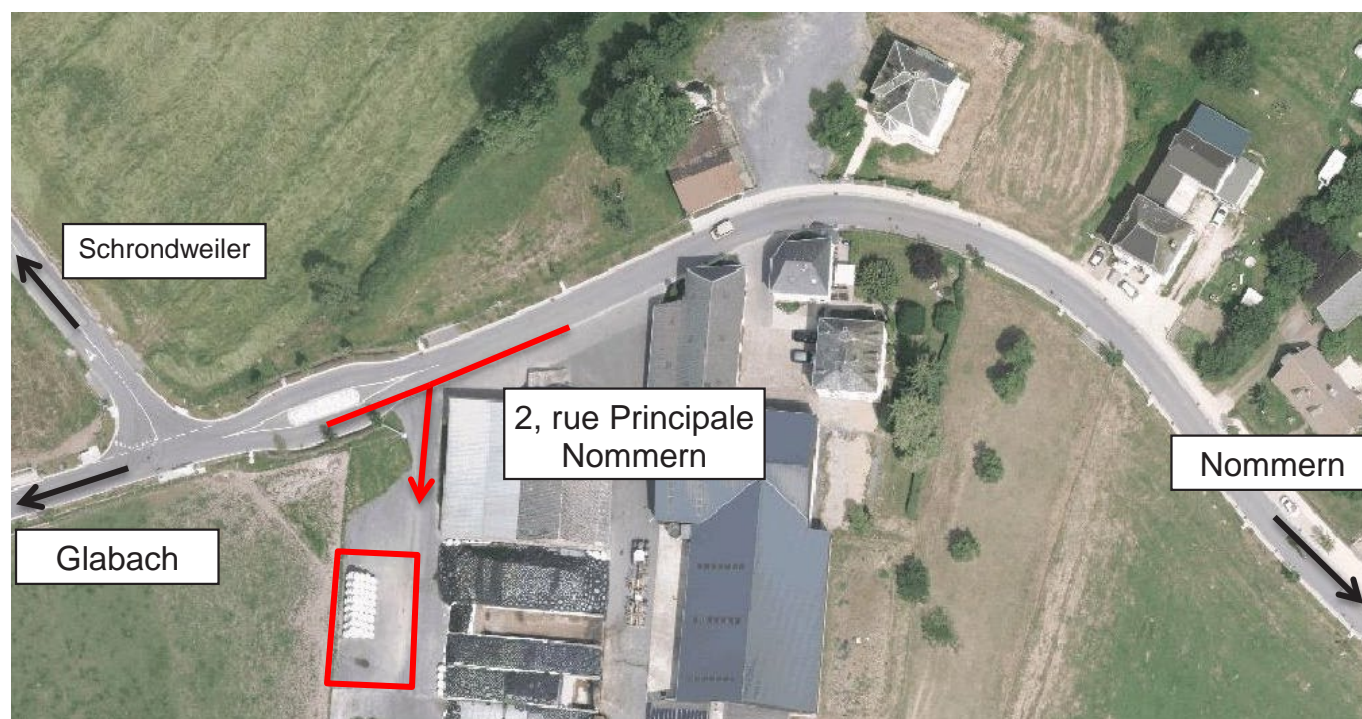

Die Sortieranleitung befindet sich auf der nachfolgenden Seite.

Der Grünschnitt kann auch weiterhin noch auf den Sammelplätzen des SIDEK in Angelsberg oder Diekirch/Fridhaff abgeliefert werden.





SYNDICAT INTERCOMMUNAL POUR LA GESTION DES DÉCHETS

<u>Fraktion in den lokalen Sammelstellen/ Fraction aux aires de collecte locales</u>	<u>Recycling / Recyclage</u>
<p data-bbox="172 745 746 808">GRAS</p> <p data-bbox="172 831 746 893">TONTE DE GAZON</p> 	<p data-bbox="967 790 1337 842">Biogas / Biogaz</p>
<p data-bbox="177 1211 746 1263">ÄSTE, ZWEIGE ohne BLÄTTER</p> <p data-bbox="177 1285 746 1337">RAMEAUX, BRANCHES sans FEUILLES</p> 	<p data-bbox="895 1256 1458 1308">Hackschnitzel / Copeaux de bois</p>
<p data-bbox="172 1688 746 1749">ZWEIGE mit BLÄTTERN, SCHNITBLUMEN, andere PFANZENABFÄLLE</p> <p data-bbox="172 1771 746 1832">BRANCHES avec FEUILLES, FLEURS COUPÉES, autres DÉCHETS DE JARDINAGE</p> 	<p data-bbox="967 1733 1342 1785">Kompost / Compost</p>

# Klima-agence



GEMENG NOUMER



## Et si vous pouviez simuler votre projet de rénovation facilement en ligne ?

Découvrez le nouveau simulateur de rénovation Klima-Agence et faites de votre projet un succès. Cet outil intuitif vous permet de visualiser l'efficacité énergétique actuelle de votre logement et de découvrir son potentiel de rénovation énergétique.

### Comprendre le simulateur en quelques clics

Vous commencerez par une simulation de la situation énergétique actuelle de votre logement. Saisissez les différents paramètres tels que son année de construction, la surface habitable et les informations sur l'isolation actuelle. Puis identifiez le système de chauffage ainsi que les éventuelles installations techniques comme les panneaux solaires. Vous obtiendrez alors une simulation de la situation énergétique actuelle de votre logement.

Testez diverses améliorations : remplacement des fenêtres, optimisation de l'isolation ou encore remplacement du système de chauffage. Observez en temps réel comment chaque modification impacte la performance énergétique, thermique et environnementale de votre logement. Testez diverses solutions grâce aux paramètres ou trouvez directement la rénovation optimale pour votre situation.

Gardez une trace de vos simulations et optimisations en téléchargeant votre projet. De plus, vous recevrez un code QR qui vous permettra de revenir à tout moment à votre simulation. C'est un moyen pratique de

partager vos idées avec des professionnels ou de conserver une référence pour vos futurs projets de rénovation. Notre simulateur vous offre également un accès direct au simulateur des aides Klima-Agence et à la liste des conseillers en énergie agréés pour concrétiser votre projet.

Explorez, expérimentez et faites de votre logement un modèle d'efficacité énergétique grâce à **renover.klima-agence.lu** ! Vous avez d'autres questions ? Prenez rendez-vous avec un conseiller Klima-Agence. Il est à votre disposition pour un conseil à domicile, une visioconférence ou un conseil téléphonique.

*Il est important de noter que le simulateur est une ressource utile pour identifier les mesures de rénovation pertinentes, mais qu'il ne remplace pas le passeport énergétique ni une concrétisation professionnelle du projet.*





GEMENG NOUMER

## Et si un conseil de base indépendant et gratuit vous permettait d'améliorer l'efficacité énergétique de votre logement ?



### Notre commune et Klima-Agence, une collaboration énergétique

Ensemble, nous vous accompagnons pour trouver les solutions qui correspondent à vos projets d'habitat, de mobilité durable, et ainsi consommer mieux et moins.

Abordez les étapes nécessaires pour réussir votre projet de rénovation énergétique, de construction durable, découvrez les aides financières disponibles pour chauffer votre logement grâce aux énergies renouvelables et produire votre électricité à partir du soleil, ou faites-vous conseiller pour réduire

vos dépenses énergétiques et passer à une mobilité électrique en toute facilité !

Prenez rendez-vous avec votre conseiller Klima-Agence dès aujourd'hui, pour une visite à domicile, une vidéoconférence ou un conseil par téléphone.



**klima**  
agence



LE GOUVERNEMENT  
DU GRAND-DUCHÉ DE LUXEMBOURG

**Conseil indépendant et gratuit**  
klima-agence.lu • 8002 11 90

# DE KAMPF GÉINT LEUKEMIE

ASS EN  
EKIPPE-  
SPORT

télévie

Samschdes, den 20. Abrëll 2024  
De Plooschter Projet ass an all  
«Centres de promesses»

Noumer, Habscht, Mäertert/Waasserbëlleg, Rodange

**LOOST IECH REGISTRÉIEREN A RETT E LIEWEN!**



**Plooschter  
Projet**

Plooschter Projet asbl  
30, rue du Cimetière  
L- 3715 Rumelange

info@plooschterprojet.lu  
Tel.: +352 621 69 51 55  
CCPLULL PLOOSCHTERPROJET  
IBAN LU67 1111 7033 0252 0000

All 15 Minutte kritt z.B. an Däitschland ee Mënsch d' Diagnos: Leukemie, eng Krankheet, déi jidderee kréie kann, ob Sportlerin, Kolleeg, Frënd/Frëndin oder Familljemember. Déi Krankheet ass dacks heelbar, mee vill vun de Kranke brauchen, fir kënnen z'iwwerliewen, eng Stammzellentransplantatioun. Dofir brauche mir dech am Kampf géint de Bluttcriibs. Vläch si genee deng Stammzellen d' Rettung fir e Bluttcriibspatient.

#### **D' Bedingunge fir Stammzellespender ze ginn:**

1. Tëschent 18 a 40 Joer hunn (ab 16 mam Averständnes vun den Elteren). Wann een eemol registréiert ass, kann ee bis 60 Joer Stammzelle spenden.
2. Maximum 2 Schwangerschafte gehat hunn (Feelgebuerten ageschloss).
3. Méi schwéier wéi 50 kg sinn.
4. Gesond sinn (dofir muss de Froebou ausgefëllt ginn).
5. Sech Blutt huele loossen oder eng Spautprouf maachen.
6. Lëtzebuerger bzw. däitsch Nationalitéit / Wunnsätz hunn.

## **GËFF OCH DU STAMMZELLESPENDER & RETT LIEWEN**

Wann s du d'Krittären erfëlls, da kanns du op der Plaz eng Bluttanalys maache loossen. Domat kënn du dann an déi weltwäit Datebank a bass domat disponibel, fir engem Mënsch mat Bluttcriibs eng Chance op d' lwwerliewen ze ginn.

All weider Froe kriss du nach op der Plaz beäntwert. Du fënns eis och op eisem Internetsite [www.plooschterprojet.lu](http://www.plooschterprojet.lu) an op Facebook. Mir freeën eis op dech an hoffen eng grouss Unzuel u Leit mobiliséiert ze kréien!



Join the team  
**SAVE A LIFE**  
[www.plooschterprojet.lu](http://www.plooschterprojet.lu)



payconiq



## Kerzen-Recycling

in Zusammenarbeit mit der „Käerzefabrik Peters“

Kerzen sind nicht nur schön, ihr Wachs ist auch ein hochwertiger Rohstoff. Handelsübliche Anzünder enthalten oft Stoffe, die gesundheits- und umweltschädlich sein können. Anzünder aus Wachsresten mit Eierkartons, Sägespänen oder z.B. Nadelbaumzapfen stellen eine umweltfreundliche Alternative dar. Aber was geschieht mit ihnen, wenn sie einmal abgebrannt sind?

### Vermeidung

- Eine Kerze ist ein offenes Feuer, die Flamme kann bis zu 1400 Grad heiss werden. Kerzen daher immer auf einen festen, hitzebeständigen Untersetzer stellen.
- Dicke Kerzen sollten jedes Mal wenigstens so lange brennen, bis der ganze Brennteller flüssig geworden ist. Sonst brennen sie hohl ab und die Flamme kann verkümmern.

## Recyclage des bougies

en collaboration avec la « Käerzefabrik Peters »

Les bougies ne sont pas seulement belles, leur cire est aussi une matière première de qualité. Les allumeurs du commerce contiennent souvent des substances qui peuvent être nocives pour la santé et l'environnement. Les allumeurs faits de restes de cire avec des cartons d'œufs, de la sciure ou, par exemple, des pommes de pin constituent une alternative écologique. Mais qu'advient-ils une fois qu'ils ont brûlé ?

### Prévention

- Une bougie est un feu ouvert et la flamme peut monter jusqu'à 1400 degrés, alors placez toujours les bougies sur un dessous de verre ferme et résistant à la chaleur.
- Les bougies épaisses doivent brûler au moins jusqu'à ce que toute la plaque de brûleur soit devenue liquide. Sinon, ils brûlent en creux et la flamme peut se faner.

### Information Informations

#### Circa 96%

Die eingesammelten Rohstoffe können somit in den Kreislauf zurück geführt werden und für die Wiederverwendung benutzt werden.

Die Kerzenreste werden zunächst im SDK-Center in Colmar-Berg geprüft, ob sie den Vorgaben entsprechen. In der ‚Käerzefabrik Peters‘ werden die Kerzenreste dann bei der Produktion neuer Kerzen, Fackeln und Brennschalen eingesetzt.

#### Korrekt entsorgen

 Mobile Sammlung der SuperDrecksKëscht® Ressourcencenter

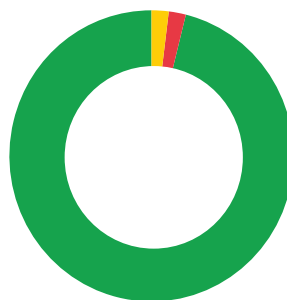

#### ● 95,93%

Zurückgewinnung von Rohstoffen  
Récupération de matières premières

#### ● 1,99%

Herstellung eines Ersatzbrennstoffes  
Production d'un combustible de substitution

#### ● 2,08%

Verunreinigungen werden beseitigt  
Les impuretés sont éliminées

### Ressourcenpotential Potentiel de ressources

#### Environ 96%

Les matières premières collectées peuvent ainsi être réintroduites dans le circuit et utilisées pour la réutilisation.

Les restes de bougies sont d'abord contrôlés dans le center SDK à Colmar-Berg pour voir s'ils répondent aux exigences. Dans la ‚Käerzefabrik Peters‘, ils sont ensuite utilisés dans la production de nouvelles bougies, torches et photophores.

#### Elimination correcte

 Collecte mobile de la SuperDrecksKëscht®  
Centre de ressources

# Elterevereenegung



## Trauliicht 2023

E Samsdeg, den 28. Oktober 2023 hu mir zu Schrondweiler um Luusshaff d'Trauliichter geschnëzt.

D'Origine vun dëser Traditioun ginn zrëck op eng Allusioun op d'Trauliichter, déi als Manifestatiounen vu béiswëllege Geeschter gesi goufen. D'Zil vum "Trauliicht brennen" war et, déi béis Geeschter ze verdriewen, déi an de Summerméint vun de Wisen an d'Ställ bruecht goufen. D'Rommelelanteren ginn an d'Gaassen, op Dieren oder Fënstere gestallt. „Trauliicht brennen“ gëllt als Virleefer vum „Halloween“ an erlieft den Ament eng Revival an de Kreesser vun de Bildungsveräiner zu Lëtzebuerg.

Dëst och bei eis zu Schrondweiler, wou d'Trauliicht säit 2013 all Joer vun der Elterevereenegung Noumer organiséiert gëtt. Dëst Joer waren net nëmmen vill Kanner an Elteren am Permakultur-Gemeinschaftsgaart um Luusshaff derbäi mee och d'Ariane Toepfer vum Schäfferot an huet sech ee Bild vun der Aktivitéit gemaach.

Op Demande vun der Elterevereenegung Noumer ass d'Trauliicht brennen och säit 2023 offiziell Deel vum immatériellem Kulturierwen vu Lëtzebuerg. Domat huet eis schéi Gemeng dann elo och hir fest Plaz op der kultureller Landkaart vu Lëtzebuerg fonnt!

Hei e puer Andréck vun där schéiner Traditioun:







### Kleeschen, am Dezember 2023

De Kleeschen huet mat sengem Iesel a Gesellen, kuerz virun Niklosdag, seng Ronnen duerch Schronweiler, Noumer, Aechelbur a Glabech gedréint an huet vill Kanneraan blénke gelooss.





# Au cœur de l'Europe, je vote !

**9 juin 2024**  
**Élections européennes**

Inscription auprès de ma commune ou sur  
[Guichet.lu](https://guichet.lu) jusqu'au 15 avril à 17 heures

 [jepeuxvoter.lu](https://jepeuxvoter.lu)



 LE GOUVERNEMENT  
DU GRAND-DUCHÉ DE LUXEMBOURG  
Ministère de la Famille, des Solidarités,  
du Vivre ensemble et de l'Accueil

**Zësümmë  
Liewën**

En collaboration avec :

 Parlement européen  
Bureau de liaison  
au Luxembourg

 **Guichet.lu**



# Kulturkommissioun

## Adventsfeensteren 2023

E ganz häerzleche Merci un all déi, déi hir Fënstere fir d'Adventensteraktioun dekoréiert hunn! Mat Ärer Kreativitéit an Ärem Asaz goufen d'Haiser an d'Stroossen während der Adventszäit mat Liicht a Faarf gefëllt. Dës Aktioun ass zu enger schéiner Traditioun gewuess, déi d'Noumer Bierger méi no beienee bréngt. Mir freeën eis elo schonn op d'nächst Joer! Op de nächste Säiten kënnt Dir lech d'Fënstere nach eng Kéier ukucken.

1. Famill Gonçalves - Thill  
Schrondweiler



2. Famill Lamborelle - Wilwers  
Cruchten



3. Famill Müller - Poulles  
Nommern



## 4. Ecole Fondamentale Schoulcampus Noumer

5. Famill Zenners - Roemer  
Schrondweiler7. Famill Classen - Pauly  
Cruchten8. Famill Schiltz  
Schrondweiler9. Famill Goerend - Mariutto  
Cruchten

12. Famill Kohn - Reckinger  
Schrondweiler



13. Par Mëllerdall  
Kapel Glabach



14. Epicerie am Duerf  
Schrondweiler



15. Famill Diderrich - Gompelmann  
Schrondweiler



16. Parquet Fohl  
Nommern



17. Famill Hoeltgen - Impens  
Schrondweiler



18. Made by Mely  
Nommern



19. Maison relais  
Nommern



20. Famill Arlé-Burley  
Nommern



21. Famill Toepfer  
Nommern



22. Famill Friederici  
Cruchten



23. Famill Diderrich  
Niederglabach



24. Par Mëllerdall Kierch Cruchten



Fotoen a Layout: Alphonse Classen & Pol Arlé  
fir d'Kulturkommissioun Noumer



### Stéftung Hëllef Doheem „Mënschlech a kompetent“

Mit unserem häuslichen Pflegedienst in der Gemeinde Larochette durch den wir bereits seit über 25 Jahren den Einwohner\*innen unsere Dienste anbieten können wir auf eine lange und enge Zusammenarbeit mit der Gemeinde Nommern zurückblicken.

Unser Hauptanliegen ist es, dass Sie als Einwohner\*innen der Gemeinde Nommern so lange wie möglich in Ihrer gewohnten häuslichen Umgebung bleiben können.

Um Sie in ihrem Alltag bestmöglich unterstützen zu können bieten wir die unterschiedlichsten Hilfen und Pflegeleistungen an:

- Unterstützung bei der Körperpflege und beim Essen
- Durchführung ärztlicher Verordnungen wie z.B. Verbände und Spritzen
- Unterstützung im Haushalt wie z.B. Putzen, Einkäufe erledigen, Wäschedienst
- Sicherheit im häuslichen Umfeld durch unseren Telealarm
- Begleitung beispielsweise beim Einkaufen oder für Arztbesuche
- Individuelle Betreuung bei Ihnen zu Hause

Eine Besonderheit in der Gemeinde Nommern ist seit 2007 den Einwohner\*innen der Gemeinde in unserer Tagesstätte „Foyer Elise de Roebe“ die Möglichkeit zu bieten von Montag bis Freitag zwischen 9:00 und 17:00 in einem gesellschaftlichen Umfeld den Alltag mit Gesprächen, Aktivitäten und dem gemeinsamen Essen zu verbringen. Natürlich holen wir Sie zu Hause ab und bringen Sie am Nachmittag wieder zurück.

Die unterschiedlichen Leistungen werden im Rahmen der Pflegeversicherung, der Gesundheitskasse und/oder in Eigenbeteiligung angeboten.

Um Ihre konkrete Anfrage zu den benötigten Pflege- und Hilfsleistungen zu erfahren, können sie uns gerne von Montag bis Freitag zwischen 8:00 und 17:00 Uhr in unserem Pflegezentrum in Larochette unter der Telefonnummer: 402080-3400 anrufen.

Wir sind auch immer außerhalb der Bürozeiten für Sie unter der bekannten Telefonnummer 402080-3400 erreichbar. Ihr Anliegen wird dann von Sécher Doheem entgegengenommen und an unser Pflegezentrum weitergeleitet. Wir melden uns danach schnellstmöglich bei Ihnen zurück.

Wir freuen uns auf Sie!

Die Stéftung Hëllef Doheem ist seit 1999 ein verlässlicher Partner an ihrer Seite.

**#aguddenhänn**



*Stéftung*  
**HELLEF  
DOHEEM**

#aguddenhänn

## **Dispensaire in Larochette**

**Was können wir heute für Sie tun? Qualifiziertes Gesundheitspersonal erwartet Sie für:**

- *Verbände*
- *Injektionen und Infusionen*
- *Blutzuckermessung*
- *Blutdruckmessung*
- *Blutentnahmen*
- *Weitere pflegerische Dienste*

**Unsere Adresse und Kontaktdaten:**

*Dispensaire Larochette, 29 chemin J.A. Zinnen, L-7626 Larochette*

**Tél. 40 20 80-3400**

**Mail: [larochette@shd.lu](mailto:larochette@shd.lu)**

**Öffnungszeiten:**

*Montag bis Freitag: 6.30h – 12h*

*Testen Sie unsere neue Zusammenarbeit mit Doctena für Ihre Terminvereinbarung:*

*[https://www.doctena.lu/fr/praticien/dispensaire\\_larochette\\_shd-1621572#21758](https://www.doctena.lu/fr/praticien/dispensaire_larochette_shd-1621572#21758)*

[www.shd.lu](http://www.shd.lu)  
[www.secherdoheem.lu](http://www.secherdoheem.lu)  
[info@shd.lu](mailto:info@shd.lu)

# Museksfrënn Gemeng Noumer

## Chrëschtconcert matt Uergel

D'Organisatioun an d'Koordinatioun vum Chrëschtconcert 2023 hat, wéi an de Jore virdrun, erëm d'Kulturkommissioun aus der Gemeng Noumer iwverholl. Eng grouss Erausfuerderung un d'Musek war awer fir ze kucken op d'Zesummespill Uergel matt Musek passt. Dofir hate mir schonn den 21. Juni an der Kierch zu Noumer déi éischt Prouf. Wéi mir dunn den Accord vum Parverband an dem Här Paschtouer krute konnte mir déi nei Partiture bestellen. Beim Start vun der neier Saison war dann alles prett fir matt de Prouwe fir de Chrëschtconcert unzefänken. Den 9. Dezember 2023 war et dann esou wäit. D'Museksfrënn Gemeng Noumer hu matt hirer Jugend an ënnert der Leedung vun eisem neien Dirigent, dem Maxim Volgin ugefaangen.



Op der nei restaurierter Uergel huet den Organist Luss Steffen gespillt. Déi vill Leit déi an déi Noumer Kierch komm waren hunn e ganz flotte Concert gebuede kritt. Um Programm stoungen: "Symphonie des Noëls" (M.-R. Delalande), "Wachet auf, ruft uns die Stimme" (Johann Sebastian Bach), "Vivaldi's Winter" (Steve Cortland), "Farinelli" (Georg Friedrich Händel), "Joyeux Noël!" (Douglas E. Wagner), "Variations sur 'In dulci jubilo'" (D. Bédard), "Evening Prayer" (Engelbert Humperdinck), "Psalm XIX" (Benedetto Marcello), "Lux Aurumque" (Eric Whitacre), "Air" (Johann Sebastian Bach), "Adeste Fideles" (Marcel Saurer), "Hallelujah" (Georg Friedrich Händel), "Stille Nacht/ Silent Night" (Franz Gruber) an "An der grousser helljer Nuecht" (Mathieu Lamberty).

D'Equipe vum Carlo Everad vu Kruuchten hat dese Concert als Video opgeholl. De Concert ass och iwwert de Feierdeeg vum Enn vum Joer um Dok-TV gewise ginn (dëst Joer fir déi leschte Kéier well Dok-TV hir Aktivitéiten den 31. Dezember 2023 agestallt huet).

Nom Concert huet d'Kulturkommissioun Gemeng Noumer ob eng Receptioun am Keller niewent der Gemeng agelueden.







Vun dëser Platz wëllen d'Museksfrënn Gemeng Noumer der neier Kulturkommissioun (si ass réischt Enn Oktober 2023, duerch Zousazwale bedéngt agesat ginn) wierklech e grouse Merci soe fir d'Organisatioun vun dësem Concert. Net ze vergiessen awer och d'Responsabel vun der Gemeng, dem Parverband an der Kierch fir hir Mathëllef déi och zum Gelénge vun dësem Concert bäigedroen hunn.



Am Kader vum Concert zu Noumer ass, wéi och an de leschte Joren, eng Kollekte gemaach ginn. Dëst Joer huet d'Kulturkommissioun d'FAL (Fondation Autisme Luxembourg) eraus gesicht, fir d'Quête vun dësem Concert.

Déi Responsabel vun der FAL waren an der Kierch fir hir Organisatioun virzestellen a Merci ze soe fir d'Ënnerstëtzung. D'Gemengeverwaltung vun Noumer huet sech bereet erkläert, fir de gesammelte Betrag, dee bei der Recette vum Concert erakomm ass, em e substantielle Betrag no uewen opzeronnen. D'Remise vum Scheck hat leider aus zäitleche Grënn bis zum Redaktiounschluss vun dësem Reider nach net stattfonnt.

### Advents Uucht zu Hierber

Eng Woch no eisem Chrëschtconcert zu Noumer an der Kierch hate mir schonn erëm e Concert zu Hierber an der Scheier ze spillen. D'Hierber Musek hat eis gefrot fir bei hinnen op hirer Advents Uucht ze spillen. Et versteet sech jo, dass mir net all d'Stécker vun eisem Chrëschtconcert aus der Noumer Kierch zu Hierber an der Scheier konnte spillen. Et war schonn eng Erausfuerderung un den Dirigent an och un d'Musikanten déi Stecker gläichzäiteg anzeprouwen.



Tëschenduerch hat eise Jugendensembl nach e klengen Optrëtt den 13. Dezember zu Glabech bei der Kapell wou déi 13. Adventsfenster opgemaach ginn ass. De Parverband hat hei nach op Glühwäin a Stollen agelueden.



Nom Concert, de 17. Dezember, konnte mir d'Enn vum Joer 2023 am Krees vun eise Familljen a Frënn verbréngen.

## 24. Uerdentlech Generalversammlung

Den 2. Februar 2024 konnt eise President Alain Ries niewent de Musikanten, dem Dirigent a Frënn vun der Musek och eng etlech Verrieder aus dem Schäffen- a Gemengerot vun der Gemeng Noumer am Centre Culturel zu Kruuchten begréissen. Den Alain Ries huet allen e grouse Merci gesot fir déi Aarbecht déi am leschte Joer geleescht ginn ass, esou och der Gemeng Noumer fir hir Ënnerstëtzung vun de Museksfrënn Gemeng Noumer déi am Joer 2000 gegrënnt gi sinn (wéi Zäit awer vergeet, also scho bal 25 Joer). Eise President huet awer och een extra Merci un d'Awunner vun der Gemeng Noumer geréicht fir hire groussen Interessi un eiser Musek an hier grouss finanziell Ënnerstëtzung bei den Hämmelmärsch. 13 Punkte stoungen um Ordre du Jour vun eiser 24. Uerdentlecher Generalversammlung. De Sekretär huet en detailléierte schrëftleche Bericht virgeluecht an ass matt engem Video vu 15 Minutten duerch d'Aktivitéite gang.



D'Kees konnt dëst Joer och erëm e positive Bilan ofschléissen. Als weider Punkte stoungen nach Neiwale vum Comité, Presentatioune vun de Kommissiounen, déi geplangten Aktivitéite fir 2024, d'Ussproch vum Dirigent a vum Verrieder vun der Gemeng um Ordre du Jour. Den Nicolas Decker a senger Funktioun vum Schäfte vun der Gemeng Noumer huet als éischt mol Merci gesot fir d'Invitatioun an d'Generalversammlung vun de Museksfrënn Gemeng Noumer. Hien huet der Musek Merci gesot fir hir Aktivitéiten an der Gemeng an och hir Aarbecht fir d'Jugend gelueft. D'Gemeng Noumer wäert och an Zukunft de Veräin ënnerstëtzen.

Nodeems och nach ganz kuerz dat neit A.s.b.l. Gesetz vum August 2023 ugeschwat ginn ass an näischt méi ënnert Verschiddenes a fräi Aussproch ze soe war huet eise President Alain Ries no engem kuerzem Schlusswuert d'Musikanten an de Restaurant op den Europacamping Nommerlayen agelueden.

Fir d'Museksfrënn Gemeng Noumer  
Fotoen: Alphonse CLASSEN a Pol ARLE  
Text : Alphonse CLASSEN

# Permakultur um Luusshaff



## PERMAKULTUR UM LUUSSHAFF

Den 20. Januar 2024 hat de Luusshaff op eng flott Aktivitéit invitéiert zum Thema

### „ VULLE KUCKEN VU GANZ NO “

Heizou goufen bei der Vudderplaz e puer Vullen per Netz agefaangen sou dass d'Kanner Gelegeneheet haten si vun no ze kucken.

Dat Ganzt ass ofgelaf ënnert der fachmännischer Opsicht vum Marie Kayser. Doniéwt kruten d'Kanner och nach eng ganz Rei vun Informatiounen wéi een de Vullen am Wanter kann hëllef.

Zum Ofschluss gouf et dun nach e waarme Schocki an e Wupp vum Grill.



# Schoul ESC (Eurovision Songcontest)

Der **Cycle 3** hat am 19. Januar 2024 angefangen die ESC-Umfrage vorzubereiten.

Im ESC-Finale sind Angy und Rafa Ela, Edsun, Krick, Tali, Die Band: One last Time, CHILD, Naomi Ayé und Joel Marques gegeneinander angetreten. Dafür haben wir in Zeitungsartikeln und Videos Details über eine Person vom ESC zusammengesucht. Immer in Zweiergruppen haben wir ein Book Creator Vortrag vorbereitet. Harte Arbeit war es die Vorträge zu erstellen. Danach haben wir den anderen Klassen unsere Book Creator vorgetragen und ihnen einen Auszug aus den verschiedenen Liedern vorgespielt, dann haben sie den Sängern Punkte gegeben. Wir haben dann alles ausgewertet und zusammengerechnet. Zum Schluss gab es ein klaren „Schul-Gewinner“. Wir Schüler aus Nommern haben für Joel Marques abgestimmt. Tali, die eigentliche Gewinnerin, die für Luxemburg zum ESC geht, wäre bei uns Zweite geworden.



Um das alles klar und deutlich darzustellen, haben wir dann noch Diagramme erstellt. So macht uns Mathé auch Spaß 😊.

Die Favoriten der Schule Nommern (C2-4)

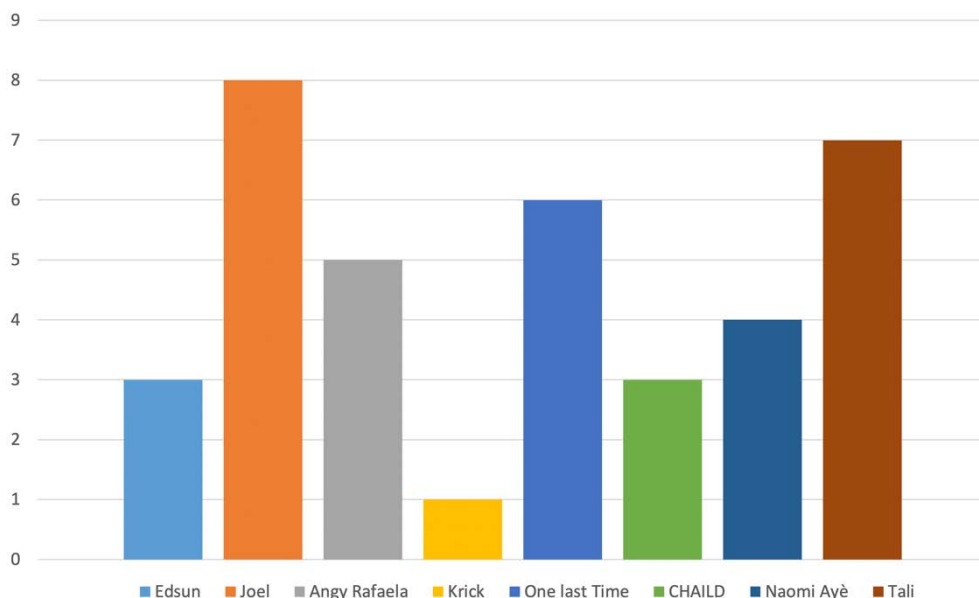

# Maach Math

## Cycle 3.2

Der Cycle 3.2 macht bei "Maach Math" mit.

Es handelt sich um ein Mathe-Wettbewerb.

Wenn man 2 Tests gemacht hat, dann kommt man vielleicht ins Finale!!!

Wir haben viel gelernt: Wir haben geknobelt und gerechnet.



Alles muss ohne die Hilfe der Lehrerin gelöst werden. Wir müssen uns ganz alleine organisieren, Gruppen bilden und Lösungen aufschreiben.

Es waren richtig schwere Aufgaben.

Am 6.2 2024 haben wir den ersten Test gemacht.

Der zweite Test folgt im April. Danach entscheidet eine Jury, wer die Aufgaben am besten gelöst hat. Diese Klassen kommen dann ins Finale, wo noch einmal verschiedene Aufgaben erledigt werden müssen.

Wir haben unser Bestes gegeben, deshalb hoffen wir natürlich, dass wir ins Finale kommen werden! Drückt uns die Daumen 😊



# Schlittschuhe fahren

Die Klassen 3.1 und 3.2 waren vor den Karnelvalsferien Schlittschuhe fahren. Um 8 Uhr sind wir mit dem Bus nach Beaufort gefahren. Dort bekam jedes Kind Schlittschuhe in der richtigen Größe. Dann mussten wir unsere Schlittschuhe anziehen. Das war gar nicht so einfach, denn waren seeeehhhr lange Schnürsenkel. Endlich durften wir aufs Eis. Am Anfang waren wir noch etwas unsicher, doch nach wenigen Minuten flitzten wir schon schneller. Dazwischen haben wir etwas gegessen. Nach zwei Stunden haben wir die Schlittschuhe ausgezogen und abgegeben. Dann sind wir mit dem Bus zurückgefahren. Wir hatten viel Spaß!



# Cycle 4

## FRO DE BAUER

Mëttwochs, den 15. November 2023 ass eng Madamm vum "Fro de Bauer" bei eis an d'Klass komm an si huet eis Infoen iwwert d'Kéi ginn. Si huet eis zum Beispill erkläert wéi vill Mëllech eng Kou produzéiert an, dass eng kleng Kou, wann se op d'Welt kënnt e Kallef ass, dass et ab 8-9 Méint e Rand ass an dass d'Déier ausgewuessen "Kou" heescht. D'Madamm huet eis e Saisonskalenner ausgedeelt, wou mir oppësche sollen, wéini wat fir e Geméis an Uebst bei eis wüsst. Dee Poster musse mir ausgefëllt hunn, wann si erem bei eis an d'Klass kënnt.

Hei e kléngt Rätsel (Sicht déi 4 Äntwerten horizontal a vertikal am Rätsel)

B	I	G	L	U	K	L	Z
E	M	E	L	L	E	C	H
B	I	E	W	T	T	R	I
B	E	D	A	D	A	N	D
I	D	E	S	E	R	C	I
E	U	R	S	A	E	M	B
S	R	K	E	T	R	O	K
T	M	X	R	L	Z	C	H



1. Wat drénkt e Kallef?
2. Wat drénkt eng Kou?
3. Wou eran muss e Kallef wann et op d'Welt kennt?
4. Wéi nennt een d'Mëllech déi d'Kou produzéiert, wann se e Kallef op d'Welt bréngt?.....mëllech

**BRIAN, RON AN HUGO**

## PARK SENNESRAICH

Freides, den 1. Dezember 2023 ware mir op engem Schoulausflug mam Cycle 4.1. Mir si mam Bus an den Park Sënnerräich op Lëllgen gefuer.

Wéi mir ukomm sinn, war et richtig glat an dowéinst sinn e puer Kanner ausgerutscht. Dono sinn mir era gaangen an direkt erëm raus, well mir eist Pauseniessen dobaussen an der äiseger Keelt iesse missten. Wou mir färdeg giess haten, hunn mir eis an dräi Gruppen agedeelt. All Grupp huet dat nämlecht gemaach an all Grupp huet mat engem aneren Atelier ugefaang. Et goufe véier Atelieren rondrëm Thema "Musék a Kläng". Eisen





éischten Atelier huet sech an der Kierch ofgespillt. An der Kierch hunn zwee Leit eis alles rondrem d'Uergel erklärt an gewisen. A mir konnten alleguer emol op den Tasten klimperen. An engem aneren Atelier hu si Instrumenter virgestallt an dono hunn mir e Quiz iwwert d'Instrumenter gemaach.

Am leschten Atelier hu mir mam Djembé Rhythmen getrommelt an e Lidd gesongen "Olélé moliba makassi". An wéi mir färdeg mat den Atelieren waren, hu mir zu Mëtteg giess. Et gouf "Spaghetti bolognaise" an als Dessert "Paangech mat Schokela an Hambierzooss". Nom Iessen, konnte mir fräi duerch de ganze Park Sënnesräch goen an alles ausprobéieren.

ZOÉ AN ALEX

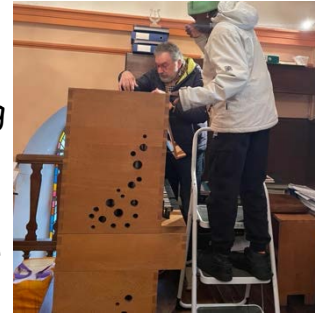

## MAKERFEST

Dënschdes, den 19. Dezember 2023 ass de Cycle 4.2. mam Cycle 3.2. mam Bus op d'Makerfest op de Geesseknäppchen gefuer.

Wéi mir ukomm sinn, goufen mir direkt vun 2 witzeg verkleete Männer begrüsst, déi eis mat engem Staubsauger ofgemaach hunn. Wou mir ganz propper ware, konnten mir endlech weider goen.

Mir konnte selwer décideiren ob mir direkt oder réischt mei spéit iesse wéilten. Déi meeschte Kanner wollten direkt iessen an aner Kanner hunn direkt un Atelieren deelgeholl. Mir waren net di eenzeg Klassen do, d'Hal war gutt gefällt. Et goufe lauter verschidde Saachen, déi ee maache konnt. Et gouf zum Beispill een 3D Drucker, bei dem een sech konnt Buschtawen drécke loossen. Et gouf och een Atelier, wou een sech selwer eppes op ee Blat designen konnt. Dat gouf da mat engem speziellen Drucker ausgedréckt an dat krut een du mat fir doheem op een T-shirt ze strecken. Weider Atelieren waren: Roblox spillen, PS4 spillen,



kleng Chrëschtbeemercher déi liichten, Minecraft bauen. Dat gantzt Makerfest war op zwee Stäck opgedeelt. Direkt virun den Trape stoungen déi zwee Männer, déi lauter Zirkus Saache gemaach hunn, sou dass ee bal guer net duerchkomm ass fir op den zweete Stack erop. Dat war ee coole Moien an et huet eis

gutt gefall.

NOÉLIE, JUNÄ UND LILLY



## NORDSTAD JUGEND-TEAMBUILDING



Dënschdes, de 16. Januar 2024 sinn zwee Leit vun der Nordstad Jugend op Noumer an eis Klass, de Cycle 4.2 komm. Mir hunn eng virtuell Rees gemach, wou et drëms gaangen ass zesummen souvill wéi méiglech Mënz ze sammelen. Dat konnte mir just packen andeems mir all zesumme geschafft hunn.

Fir dat ze üben, hu mir vill Aktivitéite gemach, wéi zum Beispill missten mir eis een un deem aner unhale fir net ob de Buedem ze falen, mir missten och Puzzelen ouni ze braddele léisen, a mir sinn am Krees weider gaang ouni dat eis Bengelen roffalen.

Desweideren hu mir mat Seeler en Tuerm gebaut, dat war net esou einfach. Awer mir hunn eis gutt ameséiert. Zum Schluss hu mir nach beschwat wat gutt a manner gutt gelaf ass.

**CAROLINA & LYNA**



## SCHLITTFUEREN

Op engem wäisse Freideg Mëtteg, de 19. Januar 2024, ass de Cycle 4.1 a 4.2 zu Noumer Schlitt gefuer. Zu Fouss si mir bis dohi getrëppelt. Mir hunn eise Schlitt hannert eis geschleeft an sinn endlech ukomm.

Fir d'éischt hunn d' Jofferen eis nach puer Reegelen erkläert an du si mir lass gefuer.

Als Picknick hu mer e bësse Schnéi giess. No 20 Minutten hunn 2 Meedercher bal hiren eegenen Schnéimännchen iwerrannt. Net jiddereen hat e Schlitt, an dofir, misste mir eis ëmmer bëssen ofwiesselen.

D'Joffere stoungen ënnen an hunn nogekuckt. Mee wat ustregend war, war dass wann e bis ënnen ukomm ass, huet et mindestens 5 Minutte gebraucht fir rëm erop ze krackselen.

Um zwanzeg vir véier, misste mir awer zréck trëppelen. Mee dunn huet e Kand gemierkt, dass et seng Händsche verluer hat. Mir hunn all dono gesicht, mee mir hu se net fonnt. Awer wéi mer an der Schoul ukomm sinn, louchen Händschen gemittlech op der Bänk. Et war e coole Freiden a mir hunn eis gefreet fir eis dono doheem opzewiermen.

**ADÉLINE, LANA, JADA**



# Garderie Butzenhaff Kruuchten



## GARDERIE BUTZENHAFF

### D'Wanter- an d'Fueszäit



Am Januar 2024 haten mir als Projet d'Thema: „Schnéi“.

Mir waren frou dass et dunn och wierklech geschneit huet an d'Kanner den Schnéi konnten selwer entdecken an erfuerschen.

Den 6. Februar haten mer an Zesummenaarbecht mat der Eltereschoul een Themen-Nomëtten zum Thema „Schlof“ organiséiert. D'Elteren vun den Kanner (am Alter vun 0-4 Joer) aus der Garderie an Maison Relais waren agelueden. Et war ee flotten Austausch iwwert d'Wichtigkeet an d'Entwécklung vum Schlof bei den klengen Kanner.

Fir Liichtmëssdag goufen Lampion'en gebastelt fir de Kanner des flott Traditioun ze weisen.

Den 8. Februar war eis FUESPARTY an der Garderie. Fir d'Fueszäit goufen flott Bewegungsspiller an Kreativatelier'en ugebueden.

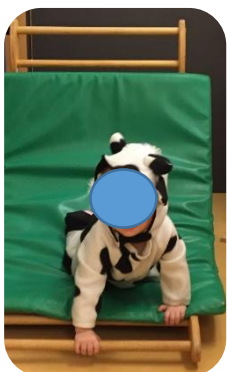

D'Ekipp aus der Garderie Butzenhaff

# Maison Relais Noumer



## Fuesvakanz 2024



**MIR HATEN BESUCH VUN DER SUPER DRECKS KËSCHT!  
MIR HU GELÉIERT WÉI PABEIER GEMAACH GITT A WÉI MIR MAT  
RECYCLING RESSOURCË SCHÛTZE KËNNEN. AUS ALEM PABEIER HU  
MIR NEIES GEMAACH!**



# Fuesvakanz 2024



Op eiser Fuesparty hu mir vill gedantz a gelaacht. Mir waren als Pirate, Police, Prinzessin, Léiw an nach méi verkleet an geschminkt! Mat flotte Spiller a guddem lesse vun eiser Kichen hate mir e schéinen Nomëtter!





# EIS AKTIVITÄTEN AN DER OUSCHTERVAKANZ



Éischt Woch:

01. Abrëll - 05. Abrëll

Méinden, 01. Abrëll

Feierdag

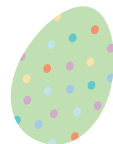

Dënschden, 02. Abrëll

Moies, 09h-11 Auer

Ouschterbrunch



Nomëttes, 14-16 Auer

Konschtatelier

Mëttwoch, 03. Abrëll

Ausflug an d'Schwämm  
zu Colmar

Aschreiwung w.e.g. vun  
8h00-18h00 Auer

Donneschden, 04. Abrëll

Moies, 10h-12 Auer

Indiana Jos:

Luftballonrakéit

Nomëttes, 14-16 Auer

Atelier Kichen: Muertenkuch

Freiden, 05. Abrëll

Vun 10h-16 Auer  
Bësch Rallye

Bemierkungen



- D'Fräispill ass während dem ganzen Dag méiglech
- wéinst besonnesche Situationen oder d'Wierder Konditiounen, kann dëse Plang variéieren
- Si vous avez des questions sur les activités, n'hésitez pas à nous contacter



# EIS AKTIVITÄTEN AN DER OUSCHTERVAKANZ

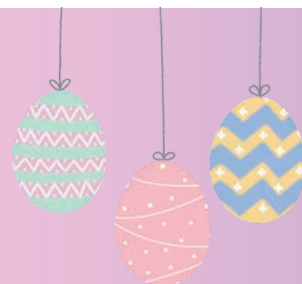

Zweet Woch:

08. Abrëll - 12. Abrëll

Méinden, 08. Abrëll

Moies, 10h00-12h00 Auer

Yoga

Nomëttes, 14h00-16h00 Auer

Bewegungsspiller

Dënschden, 09. Abrëll

Moies, 10h00-12h00 Auer

Atelier Kichen:

Pizza baaken

Nomëttes, 14h00-16h00 Auer

bastelen



Mëttwoch, 10. Abrëll

Ausfluch op Hollenfels mam

natur musée

“Beim Fräschkinneg op

Besich”

Aschreiwung w.e.g. vun

8h00-16h00 Auer

Donneschden, 11. Abrëll

Moies, 10-12 Auer

Kräuter pflanzen am Gaart

Nomëttes, 14-16 Auer

Seefenatelier

Freiden, 12. Abrëll

Moies, 10-12 Auer

Atelier Kichen: Uebstzalot

Nomëttes, 14-16 Auer

Cool Down Aktivitéit

## Bemierkungen

- D'Fräispill ass während dem ganzen Dag méiglech
- wéinst besonnesche Situationen oder d'Wieder Konditiounen, kann dëse Plang variéieren
- Si vous avez des questions sur les activités, n'hésitez pas à nous contacter



D'Maison Relais Noumer sicht Studenten vum 15. Juli bis de 15. August 2024 a vum 16. August bis de 15. September 2024 fir bei de Summeraktivitéiten an der Summervakanz ze hëllefen.

Viraussetzung ass datt Dir op mannst 18 Joer al sidd an d'Animateursformatioun absolvéiert huet.

Bei Froe kënt dir lech gäre bei eis mellen. Schéckt är Demande un : [direction.rnom@elisabeth.lu](mailto:direction.rnom@elisabeth.lu)

Maison Relais Noumer, Direktioun Tel: 83 73 18 500



  
**elisabeth  
enfance**

## STUDENTEN FIR D'SUMMERAKTIVITÉITEN 2024

Elisabeth Enfance | m/w/d | 40 St/W | CDD



 **elisabeth.lu**





Mir wënschen  
lech all schéin  
Ouschterdeeg !

Save the date



Nopeschfest

24. Mee 2024

Och dëst Joer ënnerstëtzt d'Gemeng Noumer erëm d'Nopeschfest, wat de Weekend vum 24. Mee 2024 stattfanne soll.

Wann Dir dorun interesséiert sidd ee Nopeschfest ze organiséieren, da kënt Dir lech op eisem Internetsite informéieren ënnert der Rubrik Citoyens > Règlements et taxes > Règlement communal relatif à un soutien communal dans le cadre d'une fête de voisins (Nopeschfest) oder Dir rufft un um 83 73 18 211.

# Geschichten

um Haff Trifolie

**télévie**

**Freiden, 29. März 2024**

- 1. Virstellung 17:00 & 2. Virstellung 18:30
- Kanner (3-12 Joer) 8€ / Erwachsene 12€
- Erléis fir den Télévie
- d'Plaatz si limitiert!

**Erzielkonscht mam Betsy Dentzer**  
[www.betsydentzer.lu](http://www.betsydentzer.lu)  
 Photo-Copyright: Veronique Kolber



Umeldungen via :  
<https://forms.gle/XKV6yU4nRCepnpfV7>



## Rallye für Familien

### Rallye en famille

**19.05.2024 | 11:00 - 17:00**  
 Am Echternacher See | **Au lac d'Echternach**

Für Kinder ab 6 Jahren in Begleitung eines Erwachsenen.  
 Mit Aktivitäten auf LU, DE, FR, EN  
 Ohne Anmeldung

**Pour enfants à partir de 6 ans accompagnés d'un adulte.**  
 Avec des activités en LU, DE, FR, EN  
 Sans inscription

In Zusammenarbeit mit | En collaboration avec



[www.natura2000.lu](http://www.natura2000.lu)

© Panckel Photographie



# Kleedersammlung

Méindes, de 6. Mee 2024 ab 8 Auer moies

Sammlung vu Gezei, Schong an Textilien.  
 Och dëst Joer gi keng Tute méi verdeelt, dofir maacht wgl. Är Saachen an  
 einfach Tuten, déi Dir zou stréckt.  
 Stellt Är Saache wgl. net schonn owes raus.

*Le lundi 6 mai 2024 à partir de 8 heures du matin*

*Collecte de vêtements, chaussures et autres textiles.  
 Il n'y aura plus de distribution de sacs spéciaux cette année non plus, mettez vos  
 affaires dans des sacs neutres, que vous pouvez fermer s.v.p.  
 Veuillez ne pas sortir les sacs la veille.*

**BICHERBUS**

vu 14:10 bis 15:00  
zu Kruuchten op der Gare

21. Mäerz  
25. Abrëll  
16. Mee  
13. Juni

Service Bicherbus: 26 55 9 - 240  
<https://bnl.public.lu>

